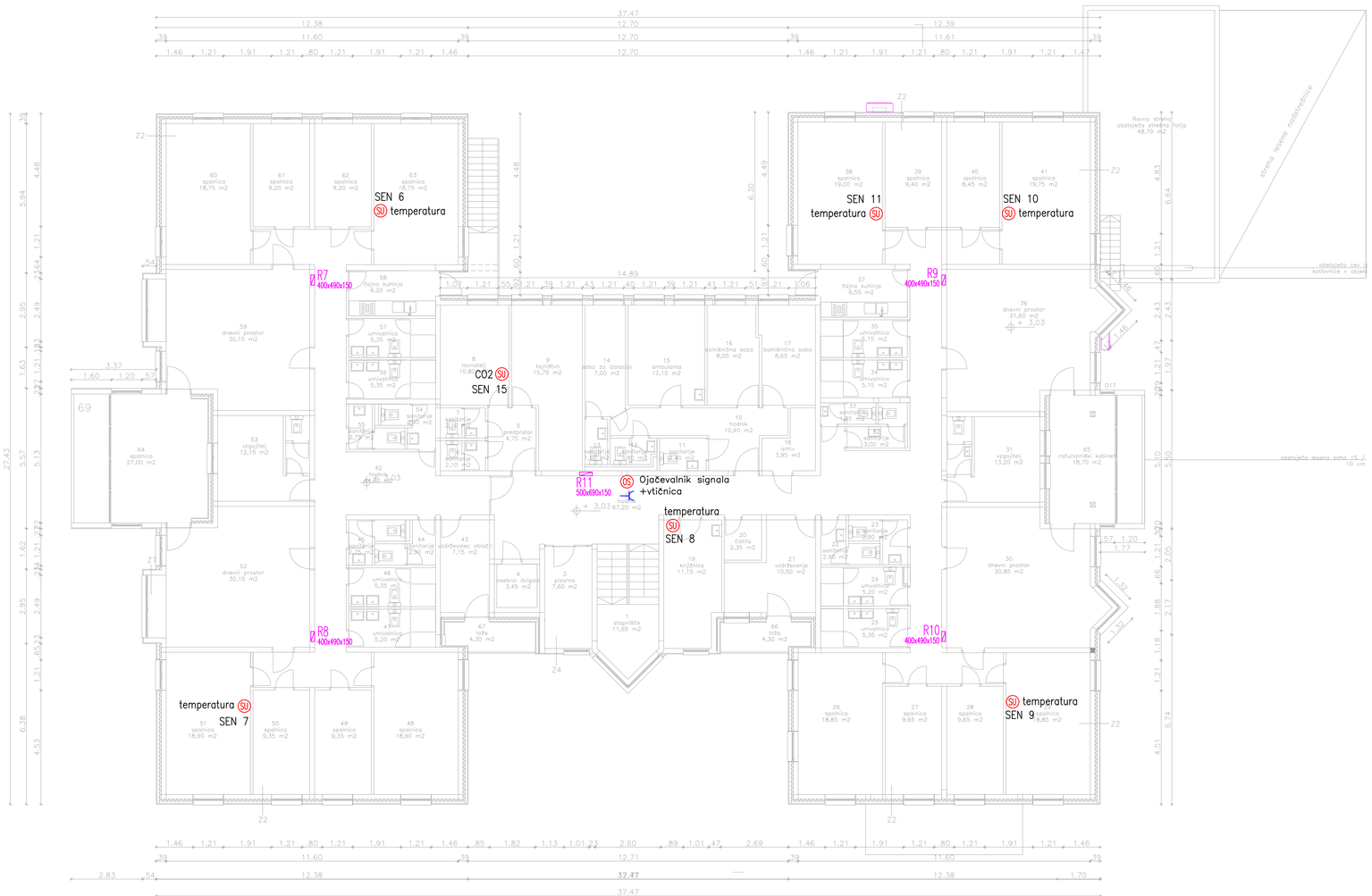

Nadstropje		
1	Stopnišče	11,65
2	Hodnik	67,20
3	Pisarna	7,60
4	Osebno dvigalo	3,45
5	Predprostor	4,75
6	Sanitarije	2,10
7	Sanitarije	2,10
8	Ravnatelj	10,80
9	Tajništvo	15,75
10	Hodnik	10,40
11	Sanitarije	2,40
12	Sanitarije	1,80
13	Sanitarije	1,60
14	Izolacija	7,00
15	Ambulanta	12,10
16	Bolnišnična soba	8,05
17	Bolnišnična soba	8,65
18	Arhiv	3,95
19	Knjižnica	11,15
20	čistila	2,35
21	Vzdrževalec oblačil	10,50
22	Sanitarije	2,90
23	Sanitarije	2,90
24	Umivalnica	5,20
25	Umivalnica	5,35
26	Spalnica	18,85
27	Spalnica	9,65
28	Spalnica	9,65
29	Spalnica	18,85
30	Dnevni prostor	30,85
31	Vzgojitelj	13,20
32	Sanitarije	3,00
33	Sanitarije	1,85
34	Umivalnica	5,15
35	Umivalnica	5,15
36	Dnevni prostor	31,60
37	čajna kuhinja	6,55
38	Spalnica	19,00
39	Spalnica	9,40
40	Spalnica	8,75
41	Spalnica	19,75
42	Hodnik	44,60
43	Vzdrževalec oblačil	7,15
44	Sanitarije	2,90
45	Sanitarije	2,75
46	Umivalnica	5,35
47	Umivalnica	5,20
48	Spalnica	18,90
49	Spalnica	9,35
50	Stopnice	9,35
51	Umivalnica	18,90
52	Dnevni prostor	30,14
53	Vzgojitelj	12,15
54	Sanitarije	2,90
55	Sanitarije	2,75
56	Umivalnica	5,35
57	Umivalnica	5,35
58	čajna kuhinja	6,20
59	Dnevni prostor	30,15
60	Spalnica	18,75
61	Spalnica	9,20
62	Spalnica	9,20
63	Spalnica	18,75
64	Računalniški kabinet	9,25
65	Računalniški kabinet	13,05
		740,60
66	Loža	4,30
67	Loža	4,30
68	Loža	5,60
69	Loža	7,70

SU Senzor temperature

CO2 SU Senzor CO2

OS Ojačevalnik signala+vtičnica

R–MU Razdelilec meritve udobja

KO Komunikacijska omarica

OPOMBA:

V KUHINJI SE VSE NAPRAVE NAPAJAJO
IZ TEHNOLOŠKE OMARE ORM ZA VARČNO NAPO
RAZEN SLEDEČIH:
1. KLIMATSKA NAPRAVA ZE1 – MITSUBISHI
2. KLIMATSKA NAPRAVA ZE2 – MITSUBISHI
3. PREZRAČEVALNA NAPRAVA DUP1 – DUPLEX 500 MULTI ECO
VSE POVEZAVE VARČNE NAPE SO RAZVIDNE NA LISTU ŠT. 9

V skladu s predpisi, mora izvajalec pred začetkom in med izvajanjem posameznih del, opraviti pregled projekta za izvedbo in opozoriti na morebitne ugotovljene pomanjkljivosti ter zahtevati njihovo odpravo. ZA PRAVILNOST IZVEDB JAMČI IZVAJALEC DEL ! SPREMEMBE IN DOPOLNITVE PROJEKTOV SO MOŽNE LE S PRISTANKOM PROJEKTANTOV !

VSEBINA NAČRTA JE AVTORSKA LASTNINA PODJETJA ELEKTRO PROJEKT d.o.o.
Kopiranje te dokumentacije in dajanje obvestil o njeni vsebini ni dovoljeno, če ni posebej odobreno. Za vsa opravila, ki so v nasprotju s tem določilom, je zakonsko predvideno denarno nadomestilo za nastalo škodo.

OBJEKT, KRAJ: ENERGETSKA SANACIJA DOM ANTONA SKALE MAJCIGERJEVA ULICA 37, 2000 MARIBOR			ELEKTRO PROJEKT d.o.o. Podjetje za inženiring, projektiranje, zastopstvo in storitve Kosaze 68a Petrovče GSM: 051/351 646 E-mail: info@elektroprojekt.si
INVESTITOR: PETROL d.d., Dunajska cesta 50, 1000 Ljubljana MO MARIBOR, Ulica heroja Staneta 1, 2000 MARIBOR			
SESTAVNI DEL: ELEKTROINSTALACIJA LOKACIJA RAZDELILCEV IN MERITVE UDOBJA – TLORIS NADSTROPJA		MERILO: 1:100	ŠT. PROJEKTA: 07/2025 ŠT. NAČRTA: 1057/25
ODGOVORNI VODJA PROJEKTA: Kristijan ČUK, u.d.i.a., PA–PPN 1021	PODPIS:	DATUM:	FAZA NAČRTA: PZI
ODGOVORNI PROJEKTANT: Sebastjan ZELKO, dipl.ing.el IZS E–1603			NAČRT: ELEKTRO
PROJEKTANT, OBDELOVALEC: Anže PRUŠEK, dipl.inž.el.(UN)			DATUM: AVGUST 2025
SPREMEMBE:			LIST ŠT: 2